

Less time repairing, more time trading

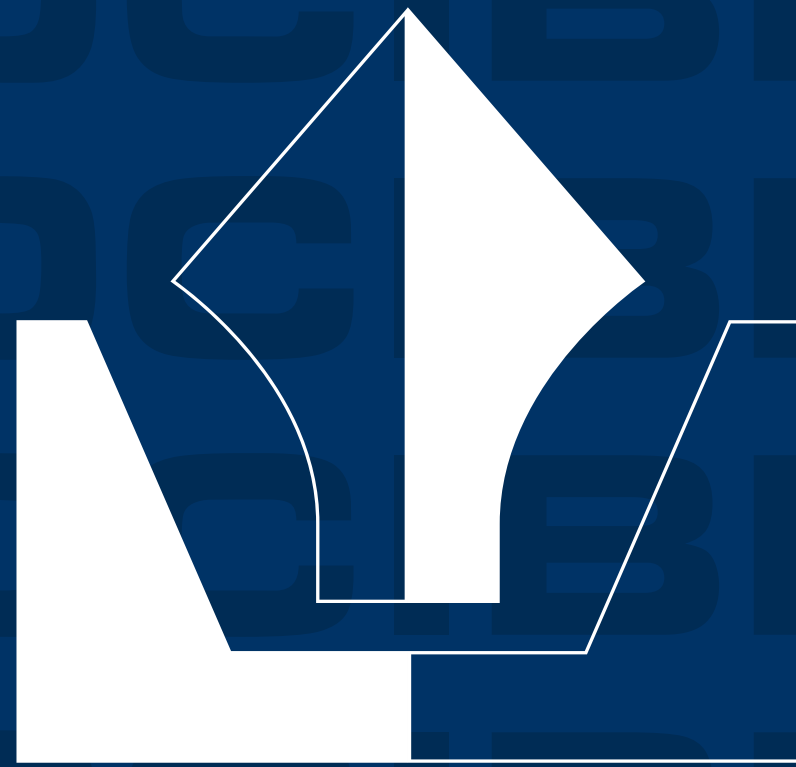

ClassNK





Bienvenido a SOCIBER Ltda., con un solo Dique Flotante fondeado en la bahía de Valparaíso - CHILE, junto a las principales rutas marítimas del océano Pacífico en Sud América.

Nuestra Visión:

Ser reconocida en la zona Pacífico Central y Sur como una empresa altamente competitiva en entregar soluciones en el ámbito del mantenimiento, reparaciones y proyectos navales con altos estándares de calidad y seguridad. Confiable y comprometida con sus clientes, comunidad, medio ambiente y trabajadores.

Nuestra Misión:

Satisfacer las necesidades de nuestros clientes a través de una dinámica mutua de confianza y credibilidad, basados en el cumplimiento de expectativas de calidad, precio y plazos, todo ello mediante el esfuerzo profesional de un equipo de personas comprometidas con ese objetivo.



Como nos conocemos bien, sabemos que lograremos conseguir los objetivos basados en el compromiso, lealtad y sentido de pertenencia que tenemos por la Empresa. El trabajo en equipo, la eficiencia y competitividad, nos permitirá lograr el objetivo más importante, que es el cumplimiento de las expectativas de calidad, precio y plazos que tienen nuestros clientes. Tenemos afecto por lo que hacemos porque, en un ambiente de integridad y seguridad, contribuimos en forma importante a la actividad marítima, lo que es relevante en un país cuyo desarrollo depende esencialmente de ella.”

Sidney Chellew Daydi

Gerente General



Nuestros Servicios

Con el **objetivo de siempre entregar el servicio más óptimo e íntegro de la bahía de Valparaíso**, SOCIBER tiene el ancla puesta en solucionar la vida de sus clientes. Desde tratamientos de superficies como cascos, cubiertas y estanques; hasta tratamientos de pintura epóxicos, silicona y otros. Trabajos de mecánica, desmontajes, repuestos, combustión y estructurales. Inspecciones, reparaciones, pruebas y transformaciones. Con la rapidez como bandera y el destino puesto en el mapa de los más altos estándares de calidad y servicio.

EN DIQUE

- Tratamientos de superficies para protección de cascos, cubiertas, equipos, estanques de lastre, petróleo y agua dulce, a través de los procesos de granallado, UHP y manual mecánico ST3 – ST2, tank coating.
- Tratamientos de pintura epoxicos, silicona y otros, a las distintas superficies tratadas de la nave de acuerdo a los requerimientos necesarios solicitados por el armador.
- Trabajos de mecánica de desmontajes, reparaciones, cambio de repuestos y mecánica de precisión en líneas de propulsión, pasos fijos o variables, reparaciones de hélices o palas individuales y en sistema de gobierno pala de timón y/o ejes limeras.

- Trabajos de mecánica en válvulas de fondo y costado y otras, bow thruster, enfriadores, generadores y mecánica en general.
- Trabajos de combustión interna en motores principales y generadores.
- Trabajos estructurales, cambios de planchas lisas o de forma en casco, bodegas y en espacios confinados, cañerías en diferentes tipos y galvanizadas, desmontar y montar ánodos de zinc.
- Inspecciones y reparaciones de anclas y cadenas.
- Trabajos de reparaciones eléctricas y electrónicas.
- Inspecciones y pruebas no destructivas, certificadas de acuerdo a casas clasificadoras.
- Transformaciones de naves de acuerdo a solicitud del cliente.

A FLOTE Y EN APOYO A LA INDUSTRIA TERRESTRE

- Tratamientos de superficies para protección de equipos, cubiertas, estanques y estructura terrestre a través de los procesos de granallado, UHP y manual mecánico ST3 – ST2 , tank coating.
- Tratamientos de pintura epóxicos, silicona y otros, a las distintas superficies tratadas de la nave de acuerdo a los requerimientos necesarios solicitados por el inspector de pintura.
- Trabajos de mecánica de reparaciones de equipos en sala de máquinas, cubierta, y también de equipos de área terrestre.
- Trabajos de mecánica, mecanizado y confección de repuestos en materiales certificados de acuerdo a necesidades de los clientes a flote y en la industria terrestre.



- Trabajos estructurales a flote, cambios de planchas lisas o de forma en casco, bodegas y en espacios confinados, cañerías en diferentes tipo y galvanizadas.
- Trabajo de estructura mecanizada para la industria terrestre.
- Trabajos de reparaciones eléctricas y electrónicas, a flote y para la industria terrestre.
- Inspecciones y pruebas no destructivas de acuerdo a requerimientos del cliente y certificadas de acuerdo a casas clasificadoras y organismos certificadores terrestres.
- Inspecciones y pruebas no destructivas, certificadas de acuerdo a casas clasificadoras y organismos certificadores terrestres.

Puntos fuertes del negocio

SOCIBER LTDA., ubicada en la bahía de Valparaíso, da consistencia a la cadena del servicio de reparaciones navales que ésta ciudad ofrece a las naves que navegan en la costa este de Sudamérica, ubicación ideal para el desarrollo de trabajos de acuerdo a los requerimientos de clientes que lo soliciten, tanto por su clima privilegiado y con la fuerza laboral suficiente para prestar nuestros servicios de reparaciones marítimas confiable y profesionales, siendo la rapidez para ejecutarlas una de nuestras mayores características que permite que la embarcación alcance un mayor estándar de disponibilidad.



Nuestras **Certificaciones**



ClassNK



**Sello Energía
Renovable**



ISO 9001: 2015
ISO 14001: 2015
ISO 45001: 2018
Sistema de Gestión



ISO 50001: 2018
Sistema de Gestión
Energética



ISPS
Seguridad
internacional de
buques e instalaciones
portuarias

SOCIBER

► Han confiado en nosotros



SOCIBER

➤ Algunos **testimonios**

➤ **Mario R. Osses O.**

Buscar la mejora continua de los procesos es un desafío en el que SOCIBER no ha dejado de perseverar. Los procesos siempre son complejos por la dinámica de las acciones de los que participan, pero al final si se logra el término de un proyecto en los plazos óptimos y se retoma la operación comercial sin contratiempos, es sin duda un éxito, en el que SOCIBER está avanzando día a día.

➤ **Grimur Olafur Eiriksson**

Since 1994 Pesquera Friosur has been a client of Sociber for both bigger and smaller repairing and dry-dock operations.

Over the years those reappings have been on different due to size of the ships Ocena Dawn a 1900 TRG down to Friosur VII a 750 TRG. Repairing's from normal dry-dock over to main engine changes as in Friosur IV 1994 or to hull plate changes in Friosur II and now recently in Friosur X deck plates changes and propulsion shaft treatment.

Those repairings have always finalized with the same results, timelines and deadlines kept and with very high work ethics and standards.

I can therefore recommend Sociber and its very capable professional workforce for any repairings and/or modifications on ships.

Algunos de **nuestros trabajos**

Después ➤



◀ Antes

SOCIBER



Algunos de **nuestros trabajos**

Después ➤



◀ Antes

SOCIBER



Algunos de **nuestros trabajos**

Después ➤



◀ Antes

SOCIBER

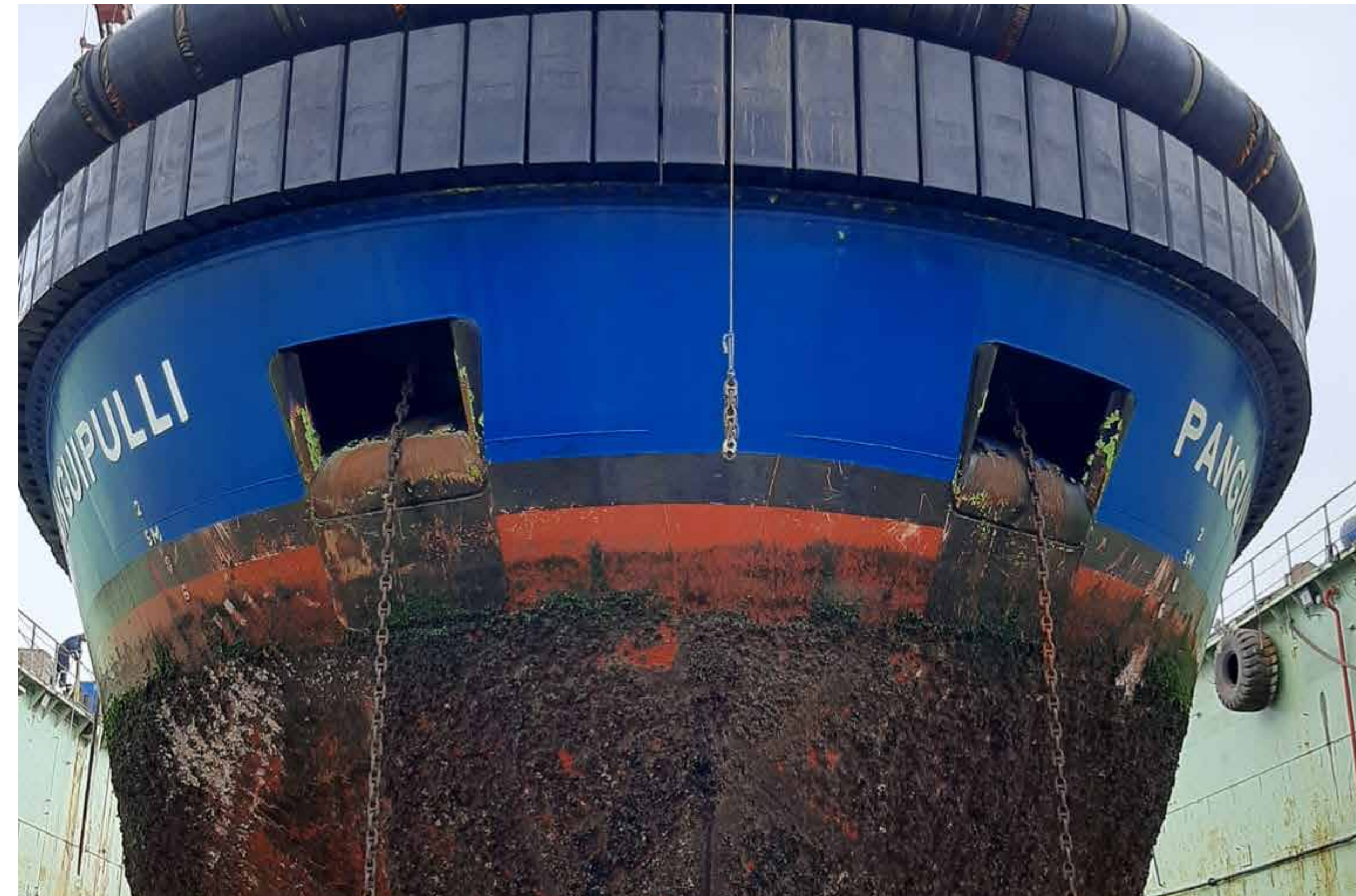

Nuestros agentes en el mundo

Brasil

SHIPCARE CONSULTORÍA MARÍTIMA LTD.
POC: Roberto LEANDRO
T: (55 21) 2516 9359 - Fx: (55 21) 2516 9093
Email: leandro@shipcare.com.br

Noruega y Suecia

GOKSTAD MARINE AS.
POC: Birger LIAVAAG
T: (47) 414 20060
Email: mail@gokstadmarine.no

China

TRANSMA LTD.
POC: Chadwick CHEN
T: (852) 2861 1623 - C: (852) 6738 3888
Email: transa@transma.com.hk

Italia, Mónaco y Suiza

BANCHERO COSTA & CO. AGENZIA MARITTIMA.
POC: Fabio BERTOLINI
T: (39) 010 5631 626 - C: (39) 335 807 821
Email: shipyard@bcagy.it

Chipre

WORLD WIDE SHIP REPAIR SERVICES LTD.
POC: Thrasos TSANGARIDES -
Vangelis TSANGARIDES
T: (357) 2535 5518 - C: (357) 2535 5519
Email: mail@wsr.com.c

Japón

FAR EAST MARINE SERVICES, LLC.
POC: Hiro TAMURA
T: (1) 713 676 2340 - C: (1) 201 753 0056
Email: tamura@faremarine.jp

Perú

INNOVA LTD.
POC: Hernán BARRÍA
T/Fx: (56) 32 - 2477321
Email: hernan.barria@sginnova.cl

Alemania y Austria

PETER GAST SHIPPING GMBH.
POC: Jens TAPKEN - Stephanie FRAHM
T: (49) 40 3749 890 - Fx: (49) 40 3362 525
Email: info@pgs.de

Reino Unido

KELLER BRYANT & COMPANY LTD.
POC: Edward BOYLE
T: (44) 20 8996 9525
Email: mail@keller-bryant.co.uk

Grecia

SHIPPING SPARES REPAIRS & SUPPLIES LTD.
POC: George KARETZOPOULOS
T: (30) 210 422 1956 - Fx: (30) 210 422 4328
Email: ssrs@otonet.gr

Singapur

MARINE PLUS (SINGAPORE).
POC: Gina LI
T: (65) 6288 0013 - C: (65) 9654 1919
Email: info@marineplus.sg

EEUU / Canadá Costa Weste y El Golfo de México

CGM COMPANY LTDA.
POC: Edwin KOH
T: (1) 281 9801 188 - Fx: (1) 707 8978 455
Email: ekoh@cghou.com

EEUU / Canadá Costa Este, Missouri, Bahamas, Bermudas & Costa Rica

VOGLER MARINE AGENCIES L.L.C.
POC: Don VOGLER
T: (1) 908 237 9500 - Fx: (1) 908 237 9503
Email: drydocks@sprynet.com

Países Bajos, Bélgica, Francia y Luxemburgo

DOCKING PARTNER bv
POC: Thomas Wittlin
T: (31) 657 781 130 - (32) 499 818 880
Email: Thomas@docking-partner.com

Ecuador

EXBE Comercial Behrand SPA
POC: Victor Granda
T: (593) 994 283 051
Email: info@exbe.cl

Contáctanos



Gerente General: Sr. Sidney Chellew Daydi
Tel: (56) 32 3142002 - Mob: (56) 9 32352056
Email: schellew@sociber.cl



Gerente de Finanzas: Sr. Juan Pulgar Gardaix
Tel: (56) 32 3142010 - Mob: (56) 9 8177168
Email: jpulgar@sociber.cl



Gerente de Personas y Logística:
Srta. Nay Mora Mardones
Tel: (56) 32 314 2017 - Mob: (56) 9 9817 7184
Email: nmora@sociber.cl



Jefe de Proyecto: Sr. Eduardo Núñez Moya
Tel: (56) 32 3142004 - Mob: (56) 9 75394109
Email: enunez@sociber.cl



Jefe de Proyecto: Sr. Ariel Gutiérrez Chacana
Tel: (56) 32 3142015 - Mob: (56) 9 93434884
Email: agutierrez@sociber.cl



Jefe de Proyecto:
Sr. Carlos Skewes Granados
Tel: (56) 32 3142007 - Mob: (56) 9 42079365
Email: cskewes@sociber.cl

Less time repairing, more time trading



ClassNK

